Grant Thornton

Βιώσιμη ανάπτυξη, παραγωγικός μετασχηματισμός της ελληνικής οικονομίας (Ν.5203/2025)

Δυνατότητες αξιοποίησης

Ιούλιος 2025

Ο νέος Αναπτυξιακός Νόμος Ν. 5203/2025

Η στρατηγική σημασία του νέου Αναπτυξιακού Νόμου και τα πλεονεκτήματα αξιοποίησής του

- Δημιουργία ευκαιριών για ανάπτυξη **νέων δραστηριοτήτων**
- Δυνατότητα παροχής **επιδότησης**
- Περιοδική **προκήρυξη καθεστώτων**
- Εξασφάλιση **καλύτερων οικονομικών ροών** κατά την **υλοποίηση** επενδύσεων
- **Επιτάχυνση** διαδικασιών **έγκρισης**, **ένταξης** και **ελέγχου** των επενδυτικών σχεδίων
- Αυξημένα ποσοστά ενίσχυσης **μειονεκτικών περιοχών**
- Αξιοποίηση **υψηλότερων εντάσεων** ενίσχυσης
- Δυνατότητα κάλυψης του **συνόλου της ιδιωτικής συμμετοχής** από **δανεισμό**

Αντικείμενο Νόμου - Καθεστώτα ενίσχυσης

Στόχευση και δικαιούχοι

Βασικό **αντικείμενο** του Νόμου αποτελεί η **προώθηση** της **βιώσιμης ανάπτυξης** σε εθνικό επίπεδο μέσω **12 καθεστώτων ενίσχυσης** σε επενδυτικά σχέδια:

- Μέσα από την εφαρμογή του Νόμου χορηγούνται **κίνητρα** για την **ανάπτυξη** συγκεκριμένων **τομέων επιχειρηματικής δραστηριότητας**, ενώ
- Κάθε φορέας **μπορεί να υποβάλει** αίτηση υπαγωγής του ίδιου επενδυτικού σχεδίου **σε περισσότερα καθεστώτα ενίσχυσης**, εφόσον πληρούνται οι προϋποθέσεις. Με την υποβολή του επενδυτικού σχεδίου στον **οριστικό πίνακα ενός καθεστώτος**, οι **λοιπές αιτήσεις απορρίπτονται αυτοδίκαια**.

Καθεστώς ενίσχυσης	Βασικές παράμετροι
1 **Σύγχρονες Τεχνολογίες**	Σκοπός του καθεστώτος είναι η ενίσχυση των επενδυτικών σχεδίων στους τομείς της **τεχνολογίας**, της **βιοτεχνολογίας**, της **χρήσης νέων τεχνολογιών** στη βιομηχανία, με παράλληλη αναβάθμιση των δεξιοτήτων του ανθρώπινου δυναμικού Δικαιούχοι είναι **το σύνολο των επιχειρήσεων** πέραν των ατομικών, σύμφωνα με τα οριζόμενα του Νόμου
2 **Πράσινη Μετάβαση - Περιβαλλοντική Αναβάθμιση Επιχειρήσεων**	Ο κύριος στόχος είναι η ενίσχυση δραστηριοτήτων της **κυκλικής οικονομίας και της βιώσιμης ανάπτυξης** υιοθετώντας τεχνολογίες που **συμβάλλουν στην προστασία του περιβάλλοντος και στην ενεργειακή αναβάθμιση** των επιχειρηματικών μονάδων Δικαιούχοι είναι το **σύνολο των επιχειρήσεων** πέραν των ατομικών, σύμφωνα με τα οριζόμενα του Νόμου
3 **Κοινωνική Επιχειρηματικότητα και Χειροτεχνία**	Στοχεύει στην ενίσχυση επιχειρηματιών σε επιλέξιμους κλάδους, οι οποίοι μπορούν να τύχουν ενίσχυσης συμβατής με την εσωτερική αγορά κατ' εφαρμογή των άρθρων 107 και 108 της Συνθήκης για τη Λειτουργία της Ε.Ε., για την ενίσχυση επιχειρήσεων που αναπτύσσονται από ευάλωτες κοινωνικές ομάδες Δικαιούχοι είναι οι **υφιστάμενες** και οι **υπό σύσταση Μικρομεσαίες Επιχειρήσεις** στο εταιρικό κεφάλαιο των οποίων συμμετέχουν μόνο φυσικά πρόσωπα, καθώς και ατομικές επιχειρήσεις με ανώτατο επιλέξιμο κόστος επενδυτικού σχεδίου € 200 χιλ.
4 **Καθεστώς Περιοχών Ειδικής Ενίσχυσης**	Ο κύριος στόχος είναι η ενίσχυση επενδυτικών σχεδίων που υλοποιούνται στις **περιοχές** της χώρας οι οποίες **αντιμετωπίζουν** σημαντικά **οικονομικά και δημογραφικά προβλήματα** Δικαιούχοι είναι **το σύνολο των επιχειρήσεων πέραν των ατομικών**, σύμφωνα με τα οριζόμενα του Νόμου

Αντικείμενο Νόμου - Καθεστώτα ενίσχυσης

Στόχευση και δικαιούχοι

Καθεστώς ενίσχυσης	Βασικές παράμετροι
5 **Αγροδιατροφή/ Πρωτογενής Παραγωγή & Μεταποίηση Γεωργικών Προϊόντων/Αλιεία/ Υδατοκαλλιέργεια**	Ο κύριος στόχος είναι **η ενίσχυση επιχειρηματικών δραστηριοτήτων** της πρωτογενούς γεωργικής παραγωγής, της μεταποίησης γεωργικών προϊόντων, της αλιείας και της υδατοκαλλιέργειας Δικαιούχοι είναι **το σύνολο των επιχειρήσεων** πέραν των ατομικών, σύμφωνα με τα οριζόμενα του Νόμου, καθώς και ατομικές επιχειρήσεις με ανώτατο επιλέξιμο κόστος επενδυτικού σχεδίου € 200 χιλ.
6 **Μεταποίηση - Εφοδιαστική Αλυσίδα**	Ο κύριος στόχος είναι **η ενίσχυση του τομέα της μεταποίησης** (πλην της μεταποίησης γεωργικών προϊόντων) και του κλάδου της **εφοδιαστικής αλυσίδας** Δικαιούχοι είναι **το σύνολο των επιχειρήσεων** πέραν των ατομικών, σύμφωνα με τα οριζόμενα της προκήρυξης και του Νόμου
7 **Επιχειρηματική Εξωστρέφεια**	Ο κύριος **στόχος** είναι **η ενίσχυση των επιχειρήσεων που στοχεύουν στη διείσδυση σε νέες αγορές του εξωτερικού** με την εξαγωγή των προϊόντων ή των υπηρεσιών τους Δικαιούχοι είναι **το σύνολο των επιχειρήσεων** πέραν των ατομικών, σύμφωνα με τα οριζόμενα του Νόμου
8 **Ενίσχυση Τουριστικών Επενδύσεων**	Ο κύριος **στόχος** είναι η χορήγηση **ενισχύσεων** σε ένα **ευρύ πεδίο τουριστικών επενδύσεων** που αφορούν κυρίως στη **δημιουργία, την επέκταση και τον εκσυγχρονισμό των τουριστικών καταλυμάτων** στο σύνολο της Επικράτειας, με στόχο την αναβάθμιση της ποιότητας του τουριστικού προϊόντος **Δικαιούχοι** είναι το **σύνολο των επιχειρήσεων πέραν των ατομικών**, σύμφωνα με τα οριζόμενα του Νόμου
9 **Εναλλακτικές Μορφές Τουρισμού**	Ο κύριος **στόχος** είναι η **ενίσχυση** τουριστικών επενδύσεων που αφορούν σε **εναλλακτικές μορφές τουρισμού** και στοχεύουν στην **αξιοποίηση και ανάδειξη** των ιδιαίτερων χαρακτηριστικών των περιοχών της χώρας, όπως γεωγραφικών, κοινωνικών, πολιτισμικών, θρησκευτικών Δικαιούχοι είναι το σύνολο των επιχειρήσεων πέραν των ατομικών, σύμφωνα με τα οριζόμενα του Νόμου

Αντικείμενο Νόμου - Καθεστώτα ενίσχυσης

Στόχευση και δικαιούχοι

Καθεστώς ενίσχυσης	Βασικές παράμετροι
10 **Μεγάλες Επενδύσεις**	Ο κύριος στόχος είναι η **ενίσχυση** ποικίλων **κλάδων της οικονομίας**, προκειμένου να αναπτυχθούν οι **τοπικές οικονομίες** Δικαιούχοι είναι **το σύνολο των επιχειρήσεων** πέραν των ατομικών, σύμφωνα με τα οριζόμενα του Νόμου
11 **Ευρωπαϊκές Αλυσίδες Αξίας**	Ο κύριος **στόχος** είναι η **ενίσχυση** των **ευρωπαϊκών αλυσίδων αξίας**, προκειμένου να επιτυγχάνονται **οικονομίες κλίμακας**, να βελτιώνεται η **ποιότητα** των παραγόμενων **προϊόντων και υπηρεσιών**, να συντονίζεται αποτελεσματικά η **προμηθευτική αλυσίδα** και να ενισχύεται η **εξωστρέφεια** **Δικαιούχοι** είναι **το σύνολο των επιχειρήσεων πέραν των ατομικών**, σύμφωνα με τα οριζόμενα του Νόμου
12 **Επιχειρηματικότητα 360ο**	Ο κύριος στόχος είναι η **ενίσχυση** του **συνόλου** των **επενδυτικών σχεδίων** (με εξαίρεση ορισμένων κατηγοριών) και τα οποία αφορούν στην υλοποίηση **αρχικών επενδύσεων**, καθώς και στη δυνατότητα πραγματοποίησης δαπανών, προς όφελος των επιχειρηματικών πρωτοβουλιών και της εθνικής οικονομίας **Δικαιούχοι** είναι το **σύνολο των επιχειρήσεων πέραν των ατομικών**, σύμφωνα με τα οριζόμενα του Νόμου

Διαθέσιμες μορφές ενίσχυσης

Είδη ενίσχυσης, δικαιούχοι και βασικές παράμετροι χορήγησης

Ο φορέας υλοποίησης της επένδυσης δύναται να επιλέξει το επιθυμητό **είδος ενίσχυσης** καθώς και τον **τρόπο καταβολής** της. Συγκεκριμένα:

- Παρέχονται **7 είδη ενίσχυσης - κινήτρων** τα οποία χορηγούνται είτε **μεμονωμένα**, είτε **συνδυαστικά**
- Η **καταβολή της ενίσχυσης** ή η χρήση της **ωφέλειας** από τον δικαιούχο μπορεί να πραγματοποιείται **κατά βάση** μέσα από **σταδιακές καταβολές**

Είδη Ενίσχυσης	Δικαιούχοι	Βασικές παράμετροι
1 **Φορολογική απαλλαγή**	Το **σύνολο** των δικαιούχων **ανεξαρτήτως μεγέθους** και **δραστηριότητας***	Το δικαίωμα **έναρξης χρήσης της ωφέλειας** θεμελιώνεται με την **υλοποίηση** του **50%** ή **65%** του κόστους του επενδυτικού σχεδίου, ενώ το σύνολο της ενίσχυσης αξιοποιείται εντός **15 φορολογικών ετών** Η **καταβολή** ενίσχυσης **κατ' έτος δεν υπερβαίνει το 1/2** του συνολικού ποσού της φορολογικής απαλλαγής
2 **Επιχορήγηση**	**Πολύ μικρές**, **μικρές ή μεσαίες** επιχειρήσεις **ανεξαρτήτως δραστηριότητας**	Με την υλοποίηση του **25%, 50%** ή **65%** του κόστους της επένδυσης καταβάλλεται **αντίστοιχη επιχορήγηση** Το υπόλοιπο καταβάλλεται μετά την **απόφαση ολοκλήρωσης και έναρξης παραγωγικής λειτουργίας** της επένδυσης
3 **Επιδότηση χρηματοδοτικής μίσθωσης** (leasing)	Το **σύνολο** των δικαιούχων **ανεξαρτήτως μεγέθους** και **δραστηριότητας***	Καταβάλλεται **ανά εξάμηνο,** μετά την πληρωμή των δόσεων από τον φορέα, ενώ έως το **60%** του εγκεκριμένου ποσού καταβάλλεται μέχρι την **απόφαση ολοκλήρωσης** και **έναρξης** της **παραγωγικής λειτουργίας** της επένδυσης **Χρονικά περιθώρια** επιδότησης: **≤ 7** έτη από την ημερομηνία **ολοκλήρωσης** της επένδυσης

*: Εκτός αυτών που εμπίπτουν στο καθεστώς «Κοινωνική επιχειρηματικότητα και χειροτεχνία».

Διαθέσιμες μορφές ενίσχυσης

Είδη ενίσχυσης, δικαιούχοι και βασικές παράμετροι χορήγησης

Είδη Ενίσχυσης	Δικαιούχοι	Βασικές παράμετροι
4 **Επιδότηση του κόστους της δημιουργούμενης απασχόλησης** (παρέχεται αυτοτελώς και όχι συνδυαστικά με κάποια άλλη ενίσχυση)	Το **σύνολο** των δικαιούχων **ανεξαρτήτως μεγέθους** και **δραστηριότητας***	Καταβάλλεται **ανά εξάμηνο** και μετά την πληρωμή του μισθολογικού κόστους από τον φορέα, ενώ έως το **60%** του εγκεκριμένου ποσού καταβάλλεται μέχρι την **απόφαση ολοκλήρωσης** και **έναρξης** της **παραγωγικής λειτουργίας** της επένδυσης **Χρονικά περιθώρια** επιδότησης: Προσδιορισμός βάσει προϋποθέσεων
5 **Χρηματοδότηση επιχειρηματικού κινδύνου** (μόνο για τα καθεστώτα «Σύγχρονες τεχνολογίες» και «Κοινωνική επιχειρηματικότητα και χειροτεχνία»)	Το **σύνολο** των δικαιούχων **ανεξαρτήτως μεγέθους** και **δραστηριότητας****	Συνίσταται στην **επιδότηση επιτοκίου δανείων** μειωμένης εξασφάλισης ή **εξόδων ασφάλισης** των δανείων **υψηλού κινδύνου** που καταβάλλονται στα πιστωτικά ιδρύματα που τα χορηγούν

*: Εκτός αυτών που εμπίπτουν στο καθεστώς «Κοινωνική επιχειρηματικότητα και χειροτεχνία».

**: Για το καθεστώς «Κοινωνική επιχειρηματικότητα και χειροτεχνία» δικαιούχοι είναι μόνο οι ΜμΕ επιχειρήσεις.

Διαθέσιμες μορφές ενίσχυσης

Είδη ενίσχυσης δικαιούχοι και βασικές παράμετροι χορήγησης

Είδη Ενίσχυσης	Δικαιούχοι	Βασικές παράμετροι
6 **Κίνητρο ταχείας αδειοδότησης** (μόνο για τα καθεστώτα «Καθεστώς περιοχών ειδικής ενίσχυσης» και «Μεγάλες επενδύσεις»)	Το **σύνολο** των δικαιούχων **ανεξαρτήτως μεγέθους** και **δραστηριότητας**	Η **διαδικασία έκδοσης άδειας** ή έγκρισης ολοκληρώνεται **εντός δύο (2) μηνών** από την υποβολή του φακέλου από τον φορέα επένδυσης στη Γενική Διεύθυνση Αναπτυξιακών Νόμων και Αμέσων Ξένων Επενδύσεων (Γ.Δ.ΑΝ.Ν.Α.Ξ.Ε.)
7α **Κίνητρο παροχής δανείων από το Ταμείο Εγγυοδοσίας DeLFI GF**	**Πολύ μικρές**, **μικρές ή μεσαίες** επιχειρήσεις **ανεξαρτήτως δραστηριότητας**	Συνίσταται στη **δυνατότητα λήψης δανείου**, βραχυπρόθεσμου ή μακροπρόθεσμου, για την υλοποίηση της επένδυσης, με την εγγύηση της Ελληνικής Αναπτυξιακής Τράπεζας Α.Ε
7β **Κίνητρο παροχής δανείων από την Ευρωπαϊκή Τράπεζα Επενδύσεων** (ΕΤΕπ) (μόνο για το καθεστώς «Μεγάλες επενδύσεις»)	Το **σύνολο** των δικαιούχων **ανεξαρτήτως μεγέθους** και **δραστηριότητας**	Συνίσταται στην **δυνατότητα λήψης δανείου** για την υλοποίηση της επένδυσης, με την εγγύηση του Ελληνικού Δημοσίου

Προσδιορισμός επιλέξιμων δαπανών

Αποτύπωση ενδεικτικών δαπανών ανά κατηγορία

Ο φορέας υλοποίησης, κατά τον προσδιορισμό του επιλέξιμου κόστους του επενδυτικού σχεδίου, χρειάζεται να λάβει υπόψιν ότι:

- Δύναται να **ενισχυθεί** τόσο για δαπάνες **εντός περιφερειακών ενισχύσεων**, όσο και **εκτός**, καθώς επίσης και **συνδυαστικά**
- **Δεν δύναται** να χρηματοδοτηθεί για δαπάνες που εμπίπτουν στην κατηγορία **«Μη Επιλέξιμες Δαπάνες»***

Ενδεικτικές Επιλέξιμες Δαπάνες

Εντός του πλαισίου περιφερειακών ενισχύσεων

- Κατασκευή, επέκταση και εκσυγχρονισμός **κτιριακών εγκαταστάσεων**
- Αγορά, εγκατάσταση ή χρηματοδοτική μίσθωση **σύγχρονων μηχανημάτων και λοιπού εξοπλισμού**
- Αγορά **δικαιωμάτων πνευματικής ιδιοκτησίας**, **αδειών εκμετάλλευσης**, κλπ.
- Συστήματα **διασφάλισης** και **ελέγχου ποιότητας**, κλπ.
- **Μισθολογικό κόστος** των νέων θέσεων εργασίας για 2 έτη από τη δημιουργία κάθε θέσης

Εκτός του πλαισίου περιφερειακών ενισχύσεων

- Συμβουλευτικές Υπηρεσίες σε **ΜμΕ**
- Εκκίνηση για τις **νεοσύστατες** και υπό ίδρυση **(πολύ) μικρές επιχειρήσεις**
- Έργα **Έρευνας** και **Ανάπτυξης**
- **Καινοτομία** για **ΜμΕ**
- **Διαδικαστική** και **Οργανωτική** Καινοτομία
- Προστασία του **Περιβάλλοντος**
- Μέτρα **Ενεργειακής Απόδοσης**
- Συμπαραγωγή **Ενέργειας Υψηλής Απόδοσης** από **ΑΠΕ**
- Παραγωγή **Ενέργειας** από **Ανανεώσιμες Πηγές**
- Εγκατάσταση Αποδοτικών Συστημάτων **Τηλεθέρμανσης** και **Τηλεψύξης**
- **Εξυγίανση περιβαλλοντικής ζημίας**
- **Αποδοτική χρήση** των **πόρων** και **μετάβαση σε κυκλική οικονομία**
- **Επαγγελματική Κατάρτιση**
- Συμμετοχή **ΜμΕ** σε **Εμπορικές Εκθέσεις**
- Εργαζόμενοι σε **μειονεκτική θέση**
- **Προσβασιμότητα** σε άτομα με αναπηρία

Μη επιλέξιμες δαπάνες

- **Λειτουργικά** έξοδα*
- Αγορά **επίπλων***, **σκευών γραφείου***, επιβατικών **αυτοκινήτων**, **οικοπέδων**, **γηπέδων**, **αγροτεμαχίων**
- Εισφορά **ακινήτων**, **μηχανημάτων** και λοιπών **παγίων** στοιχείων στο **εταιρικό κεφάλαιο**
- Ανέγερση ή επέκταση κτιριακών εγκαταστάσεων **επί εκτάσεως** που **δεν ανήκει** κατά κυριότητα στον **φορέα της επένδυσης**

*: Υπό προϋποθέσεις ορισμένες δαπάνες που εμπίπτουν στην κατηγορία «Μη Επιλέξιμες Δαπάνες» δύναται να κριθούν ως επιλέξιμες

Εξέταση βασικών προϋποθέσεων υπαγωγής

Μέγιστα και ελάχιστα όρια

Η υπαγωγή των επενδυτικών σχεδίων στα καθεστώτα του Αναπτυξιακού Νόμου προϋποθέτει τη συμμόρφωση με:

- Τα **ελάχιστα** απαιτούμενα **όρια** του **ύψους επένδυσης**, βάσει του **μεγέθους** και του **είδους** της επιχείρησης
- Το **μέγιστο** συνολικό **ποσό ενίσχυσης**, τόσο σε επίπεδο **επενδυτικού σχεδίου**, όσο και σε επίπεδο **φορέα** (επιχείρησης) και **ομίλου**

Ελάχιστο ύψος επένδυσης ανά είδος επιχείρησης σε €

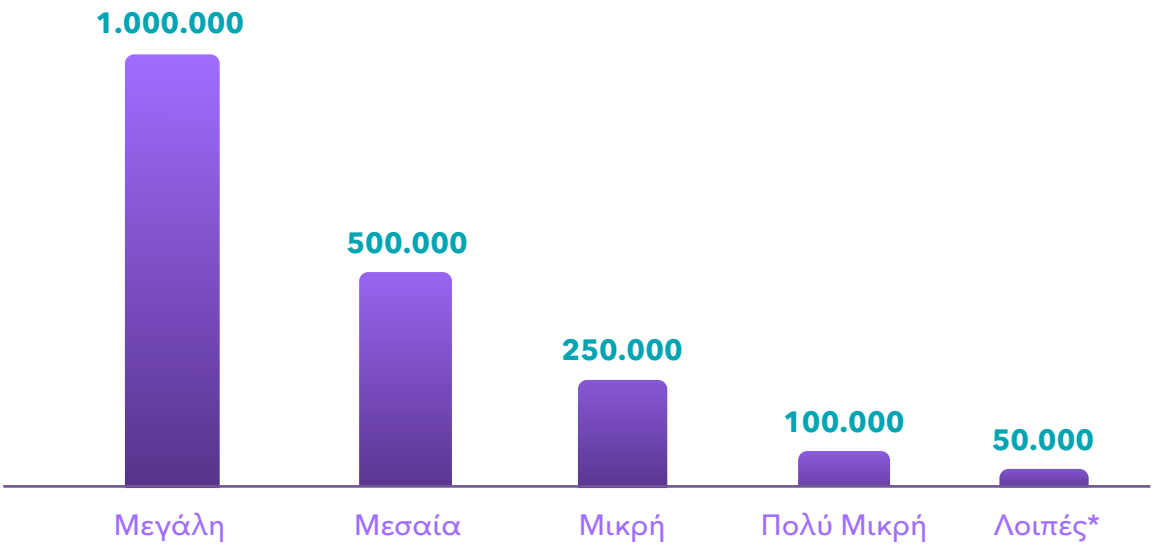

Μέγιστο ύψος** χορηγούμενης ενίσχυσης σε €

*: Κοινωνικές Συνεταιριστικές Επιχειρήσεις, Αγροτικοί Συνεταιρισμοί, Ομάδες και Οργανώσεις Παραγωγών, Αστικοί Συνεταιρισμοί, Αγροτικές Εταιρικές Συμπράξεις, πολύ μικρές επιχειρήσεις που εντάσσονται στο καθεστώς ενίσχυσης «Καθεστώς κοινωνικής επιχειρηματικότητας και χειροτεχνίας». **: Τα όρια προσαυξάνονται κατά 50% στις περιπτώσεις που η ενίσχυση έχει τη μορφή της φορολογικής απαλλαγής, με την επιφύλαξη των περιορισμών του άρθρου 3 του Γ.Α.Κ.

Συνδυασμός χρηματοδοτικών μηχανισμών

Αναπτυξιακός Νόμος και δάνειο ΤΑΑ

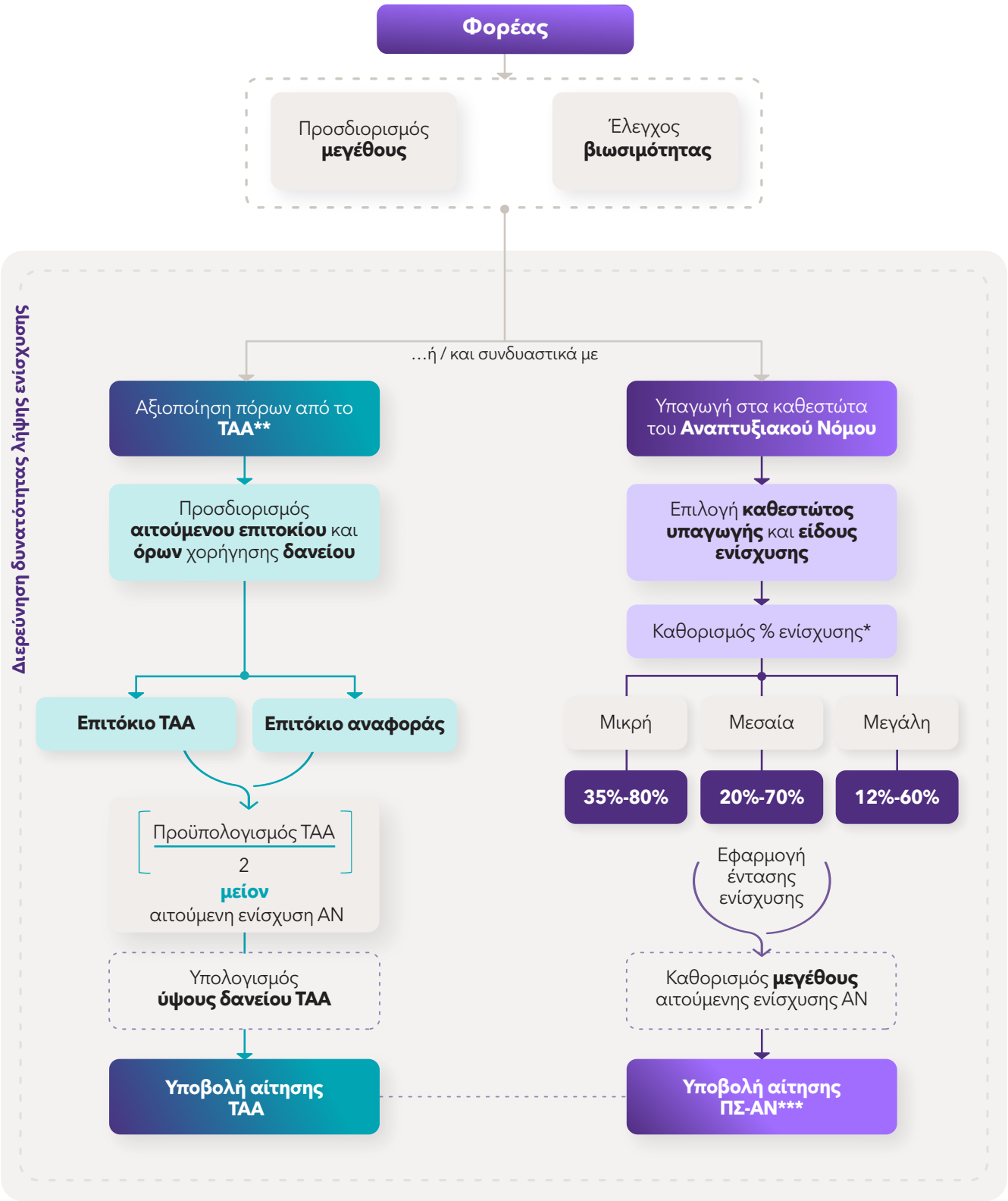

*: Δεν ενισχύεται ο Κεντρικός, ο Βόρειος και ο Νότιος Τομέας Αθηνών (0% ενίσχυση). **: Ταμείο Ανάκαμψης και Ανθεκτικότητας. ***: Πληροφοριακό Σύστημα Αναπτυξιακού Νόμου.

Βασικά στοιχεία καθεστώτων υπαγωγής

Αποτύπωση παραμέτρων ενίσχυσης

Σύγχρονες Τεχνολογίες

- **Δικαιούχοι:** Το σύνολο των επιχειρήσεων πέραν των ατομικών
- **Επιλέξιμες Δαπάνες:** Εντός περιφερειακών ενισχύσεων και εκτός (1,4,5,7,8,9,10,11,12,13,15)*
- **Κρίσιμες Παράμετροι:** Ενισχύσεις ≤ € 1 εκ. για επενδυτικά σχέδια χωρίς «ολοκληρωμένο χαρακτήρα αρχικής επένδυσης»

Ποσόστωση έντασης ανά είδος ενίσχυσης επί του Χ.Π.Ε***

	(Πολύ) Μικρές/ Μεσαίες	Μεγάλες
Επιχορήγηση	έως 80%	-
Φορολογική απαλλαγή	έως 100%	έως 80%
Λοιπές**	έως 100%	έως 80%

Πράσινη Μετάβαση - Περιβαλλοντική Αναβάθμιση Επιχειρήσεων

- **Δικαιούχοι:** Το σύνολο των επιχειρήσεων πέραν των ατομικών
- **Επιλέξιμες Δαπάνες:** Εντός περιφερειακών ενισχύσεων και εκτός (1, 6, 7, 8, 9, 11, 12, 13, 16)*
- **Κρίσιμες Παράμετροι:** Ενισχύσεις ≤ € 1 εκ. για επενδυτικά σχέδια χωρίς «ολοκληρωμένο χαρακτήρα αρχικής επένδυσης»

Ποσόστωση έντασης ανά είδος ενίσχυσης επί του Χ.Π.Ε

	(Πολύ) Μικρές/ Μεσαίες	Μεγάλες
Επιχορήγηση	έως 80%	-
Φορολογική απαλλαγή	έως 100%	έως 80%
Λοιπές**	έως 100%	έως 80%

*: Όπως αυτές αναγράφονται στη σελ. 8 του παρόντος. **: Επιδότηση χρηματοδοτικής μίσθωσης, Επιδότηση του κόστους απασχόλησης, Χρηματοδότηση επιχειρηματικού κινδύνου (μόνο για το καθεστώς «Σύγχρονες τεχνολογίες». ***: Για όλες τις επιχειρήσεις τα κίνητρα χορηγούνται στο 100% του ισχύοντος ΧΠΕ υπό προϋποθέσεις.

Βασικά στοιχεία καθεστώτων υπαγωγής

Αποτύπωση παραμέτρων ενίσχυσης

Κοινωνική Επιχειρηματικότητα και Χειροτεχνία

- **Δικαιούχοι:** Οι υφιστάμενες και υπό σύσταση ΜμΕ, και ατομικές επιχειρήσεις με επιλέξιμο κόστος επενδυτικού σχεδίου ≤ € 200 χιλ.
- **Επιλέξιμες Δαπάνες:** Εντός περιφερειακών ενισχύσεων και εκτός (1, 2, 4, 7, 9, 10, 11, 11, 13, 16)*
- **Κρίσιμες Παράμετροι:** : Ενίσχυση έως € 3 εκ., ενισχύσεις ≤ € 1 εκ. για επενδυτικά σχέδια χωρίς «ολοκληρωμένο χαρακτήρα αρχικής επένδυσης»

Ποσόστωση έντασης ανά είδος ενίσχυσης επί του Χ.Π.Ε.***

	(Πολύ) Μικρές/ Μεσαίες
Επιχορήγηση	έως 100%
Χρηματοδότηση επιχειρηματικού κινδύνου	έως 100%

*: Όπως αυτές αναγράφονται στη σελ. 8 του παρόντος, **: Επιδότηση χρηματοδοτικής μίσθωσης, Επιδότηση του κόστους απασχόλησης, Χρηματοδότηση επιχειρηματικού κινδύνου (μόνο για το καθεστώς «Σύγχρονες τεχνολογίες». ***: Για όλες τις επιχειρήσεις τα κίνητρα χορηγούνται στο 100% του ισχύοντος ΧΠΕ υπό προϋποθέσεις.

Βασικά στοιχεία καθεστώτων υπαγωγής

Αποτύπωση παραμέτρων ενίσχυσης

Μεταποίηση - Εφοδιαστική Αλυσίδα

- **Δικαιούχοι:** Το σύνολο των επιχειρήσεων πέραν των ατομικών
- **Επιλέξιμες Δαπάνες:** : Εντός περιφερειακών ενισχύσεων και εκτός (1, 7, 8, 9, 10, 11,12, 13, 14, 15, 16)*
- **Κρίσιμες Παράμετροι:** Για τα επενδυτικά σχέδια που υλοποιούνται σε κτίρια χαρακτηρισμένα ως διατηρητέα χορηγείται ενίσχυση στο 90%

Ποσόστωση έντασης ανά είδος ενίσχυσης επί του Χ.Π.Ε.***

	(Πολύ) Μικρές/ Μεσαίες	Μεγάλες
Επιχορήγηση	έως 80%	-
Φορολογική απαλλαγή	έως 100%	έως 80%
Λοιπές**	έως 100%	έως 80%

Επιχειρηματική Εξωστρέφεια

- **Δικαιούχοι:** Το σύνολο των επιχειρήσεων πέραν των ατομικών
- **Επιλέξιμες Δαπάνες:** : Εντός περιφερειακών ενισχύσεων και εκτός (1, 13, 14, 16)*
- **Κρίσιμες Παράμετροι:** Ενισχύσεις ≤ € 1 εκ. για επενδυτικά σχέδια χωρίς «ολοκληρωμένο χαρακτήρα αρχικής επένδυσης»

Ποσόστωση έντασης ανά είδος ενίσχυσης επί του Χ.Π.Ε.***

	(Πολύ) Μικρές/ Μεσαίες	Μεγάλες
Επιχορήγηση	έως 80%	-
Φορολογική απαλλαγή	έως 100%	έως 80%
Λοιπές**	έως 100%	έως 80%

*: Όπως αυτές αναγράφονται στη σελ. 8 του παρόντος,**: Επιδότηση χρηματοδοτικής μίσθωσης, Επιδότηση του κόστους απασχόλησης, Χρηματοδότηση επιχειρηματικού κινδύνου (μόνο για το καθεστώς «Σύγχρονες τεχνολογίες», ***: Για όλες τις επιχειρήσεις τα κίνητρα χορηγούνται στο 100% του ισχύοντος ΧΠΕ υπό προϋποθέσεις.

Βασικά στοιχεία καθεστώτων υπαγωγής

Αποτύπωση παραμέτρων ενίσχυσης

Ενίσχυση Τουριστικών Επενδύσεων

- **Δικαιούχοι:** Το σύνολο των επιχειρήσεων πέραν των ατομικών
- **Επιλέξιμες Δαπάνες:** Εντός περιφερειακών ενισχύσεων και εκτός (1, 7, 8, 9, 10, 11, 12, 13, 14, 15,16)*
- **Κρίσιμες Παράμετροι:** Η ενίσχυση δύναται να χορηγείται σε ποσοστό 90% - 100% υπό προϋποθέσεις

Ποσόστωση έντασης ανά είδος ενίσχυσης επί του Χ.Π.Ε.***

	(Πολύ) Μικρές/ Μεσαίες	Μεγάλες
Επιχορήγηση	έως 80%	-
Φορολογική απαλλαγή	έως 100%	έως 80%
Λοιπές**	έως 100%	έως 80%

*: Όπως αυτές αναγράφονται στη σελ. 8 του παρόντος,**: Επιδότηση χρηματοδοτικής μίσθωσης, Επιδότηση του κόστους απασχόλησης, Χρηματοδότηση επιχειρηματικού κινδύνου (μόνο για το καθεστώς «Σύγχρονες τεχνολογίες», ***: Για όλες τις επιχειρήσεις τα κίνητρα χορηγούνται στο 100% του ισχύοντος ΧΠΕ υπό προϋποθέσεις.

Βασικά στοιχεία καθεστώτων υπαγωγής

Αποτύπωση παραμέτρων ενίσχυσης

Καθεστώς Περιοχών Ειδικής Ενίσχυσης

- **Δικαιούχοι:** Το σύνολο των επιχειρήσεων πέραν των ατομικών
- **Επιλέξιμες Δαπάνες:** Εντός περιφερειακών ενισχύσεων και εκτός (1, 4, 5, 7, 8, 9, 11, 12, 13, 16)*
- **Κρίσιμες Παράμετροι:** Ενισχύσεις ≤ € 1 εκ. για επενδυτικά σχέδια χωρίς «ολοκληρωμένο χαρακτήρα αρχικής επένδυσης»

Ποσόστωση έντασης ανά είδος ενίσχυσης επί του Χ.Π.Ε.

	(Πολύ) Μικρές/ Μεσαίες	Μεγάλες
Επιχορήγηση	έως 100%	-
Φορολογική απαλλαγή	έως 100%	έως 100%
Λοιπές**	έως 100%	έως 100%

Αγροδιατροφή/Πρωτογενής Παραγωγή & Μεταποίηση Γεωργικών Προϊόντων/ Αλιεία/Υδατοκαλλιέργεια

- **Δικαιούχοι:** Το σύνολο των επιχειρήσεων πέραν των ατομικών με επιλέξιμο κόστος επενδυτικού σχεδίου ≥ € 200 χιλ.
- **Επιλέξιμες Δαπάνες:** Εντός περιφερειακών ενισχύσεων και εκτός (1, 7, 8, 9, 10, 11, 12, 13, 14, 15, 16)*
- **Κρίσιμες Παράμετροι:** Για τα επενδυτικά σχέδια που υλοποιούνται σε κτίρια χαρακτηρισμένα ως διατηρητέα χορηγείται ενίσχυση στο 90% - 100%

Ποσόστωση έντασης ανά είδος ενίσχυσης επί του Χ.Π.Ε.*

	(Πολύ) Μικρές/ Μεσαίες	Μεγάλες
Επιχορήγηση	έως 80%	-
Φορολογική απαλλαγή	έως 100%	έως 80%
Λοιπές**	έως 100%	έως 80%

*: Όπως αυτές αναγράφονται στη σελ. 8 του παρόντος. **: Επιδότηση χρηματοδοτικής μίσθωσης, Επιδότηση του κόστους απασχόλησης, Χρηματοδότηση επιχειρηματικού κινδύνου (μόνο για το καθεστώς «Σύγχρονες τεχνολογίες». ***: Για όλες τις επιχειρήσεις τα κίνητρα χορηγούνται στο 100% του ισχύοντος ΧΠΕ υπό προϋποθέσεις.

Βασικά στοιχεία καθεστώτων υπαγωγής

Αποτύπωση παραμέτρων ενίσχυσης

Εναλλακτικές Μορφές Τουρισμού

- **Δικαιούχοι:** Το σύνολο των επιχειρήσεων πέραν των ατομικών
- **Επιλέξιμες Δαπάνες:** Εντός περιφερειακών ενισχύσεων και εκτός (1, 7, 8, 9, 10, 11, 12, 13, 14, 15, 16)*
- **Κρίσιμες Παράμετροι:** Για τα επενδυτικά σχέδια που υλοποιούνται σε κτίρια χαρακτηρισμένα ως διατηρητέα χορηγείται ενίσχυση στο 90%

Ποσόστωση έντασης ανά είδος ενίσχυσης επί του Χ.Π.Ε.***

	(Πολύ) Μικρές/ Μεσαίες	Μεγάλες
Επιχορήγηση	έως 80%	-
Φορολογική απαλλαγή	έως 100%	έως 80%
Λοιπές**	έως 100%	έως 80%

*: Όπως αυτές αναγράφονται στη σελ. 8 του παρόντος. **: Επιδότηση χρηματοδοτικής μίσθωσης, Επιδότηση του κόστους απασχόλησης, Χρηματοδότηση επιχειρηματικού κινδύνου (μόνο για το καθεστώς «Σύγχρονες τεχνολογίες». ***: Για όλες τις επιχειρήσεις τα κίνητρα χορηγούνται στο 100% του ισχύοντος ΧΠΕ υπό προϋποθέσεις.

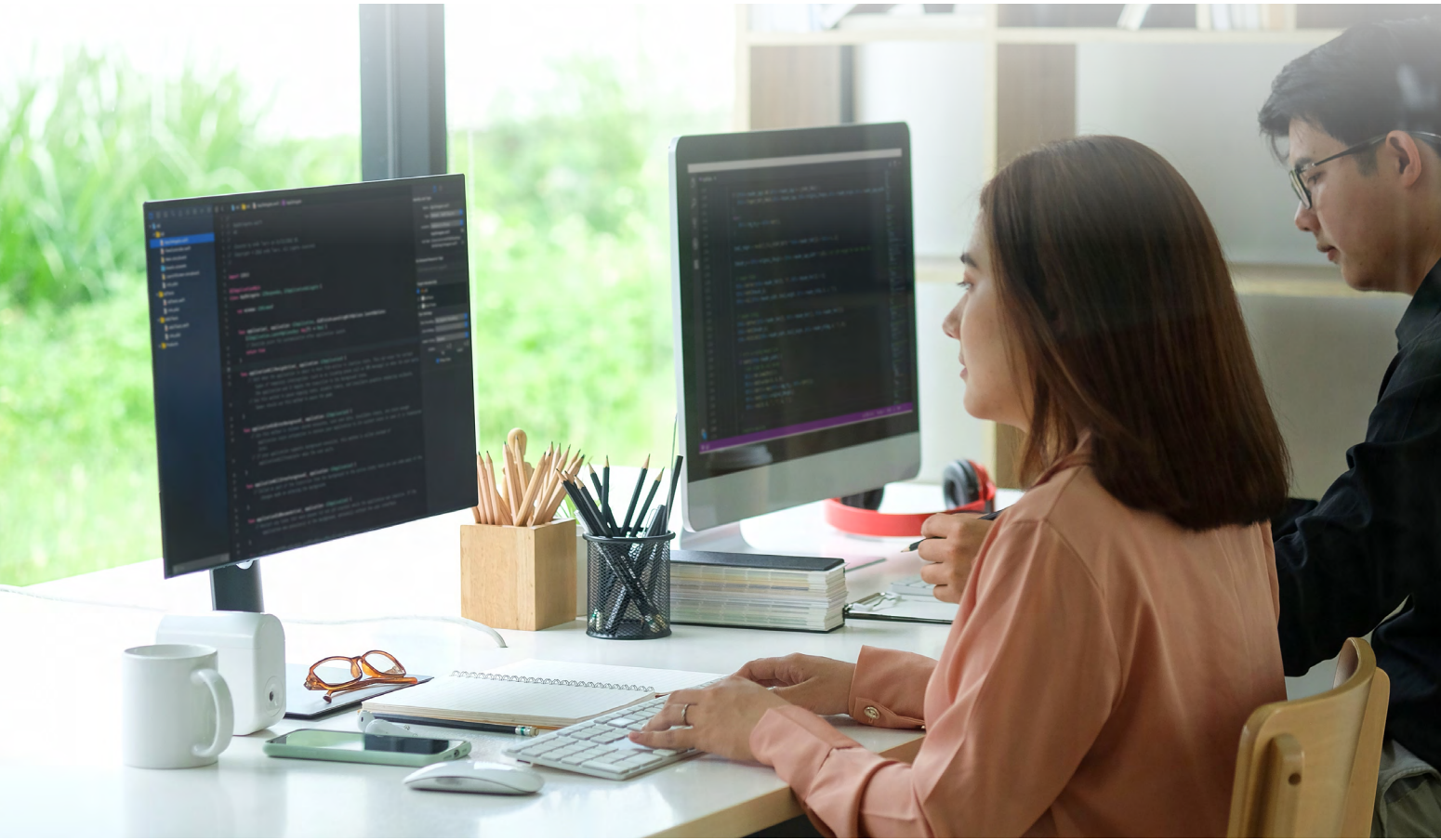

Βασικά στοιχεία καθεστώτων υπαγωγής

Αποτύπωση παραμέτρων ενίσχυσης

Μεγάλες Επενδύσεις

- **Δικαιούχοι:** Το σύνολο των επιχειρήσεων πέραν των ατομικών
- **Επιλέξιμες Δαπάνες:** Εντός περιφερειακών ενισχύσεων και εκτός (1, 3, 4, 5, 7, 8, 9, 10, 11, 12, 13, 14, 15, 16)*
- **Κρίσιμες Παράμετροι:** Προϋπολογισμός επιλέξιμων δαπανών ≥ € 15 εκ. εκτός ορισμένων επενδυτικών σχεδίων****

Ποσόστωση έντασης ανά είδος ενίσχυσης επί του Χ.Π.Ε.***

	(Πολύ) Μικρές/ Μεσαίες	Μεγάλες
Επιχορήγηση	έως 80%	-
Φορολογική απαλλαγή	έως 100%	έως 85%
Λοιπές**	έως 100%	έως 85%

Ευρωπαϊκές Αλυσίδες Αξίας

- **Δικαιούχοι:** Το σύνολο των επιχειρήσεων πέραν των ατομικών
- **Επιλέξιμες Δαπάνες:** Εντός περιφερειακών ενισχύσεων και εκτός (1, 4, 5, 7, 8, 9, 10, 12, 13, 15, 16)*
- **Κρίσιμες Παράμετροι:** Ενισχύσεις ≤ € 1 εκ. για επενδυτικά σχέδια χωρίς «ολοκληρωμένο χαρακτήρα αρχικής επένδυσης»

Ποσόστωση έντασης ανά είδος ενίσχυσης επί του Χ.Π.Ε.***

	(Πολύ) Μικρές/ Μεσαίες	Μεγάλες
Επιχορήγηση	έως 80%	-
Φορολογική απαλλαγή	έως 100%	έως 85%
Λοιπές**	έως 100%	έως 85%

*: Όπως αυτές αναγράφονται στη σελ. 8 του παρόντος. **: Επιδότηση χρηματοδοτικής μίσθωσης, Επιδότηση του κόστους απασχόλησης, Χρηματοδότηση επιχειρηματικού κινδύνου (μόνο για το καθεστώς «Σύγχρονες τεχνολογίες». ***: Για όλες τις επιχειρήσεις τα κίνητρα χορηγούνται στο 100% του ισχύοντος ΧΠΕ υπό προϋποθέσεις. ****: Εκτός των επενδυτικών σχεδίων που εμπίπτουν στα καθεστώτα της αγροδιατροφής, της ενίσχυσης τουριστικών επενδύσεων και των εναλλακτικών μορφών τουρισμού.

Βασικά στοιχεία καθεστώτων υπαγωγής

Αποτύπωση παραμέτρων ενίσχυσης

Επιχειρηματικότητα 360°

- **Δικαιούχοι:** Το σύνολο των επιχειρήσεων πέραν των ατομικών
- **Επιλέξιμες Δαπάνες:** Εντός περιφερειακών ενισχύσεων και εκτός (1, 7, 8, 9, 10, 11, 12, 13, 14, 15, 16)*
- **Κρίσιμες Παράμετροι:** Για τα επενδυτικά σχέδια που υλοποιούνται σε κτίρια χαρακτηρισμένα ως διατηρητέα χορηγείται ενίσχυση στο 90%

Ποσόστωση έντασης ανά είδος ενίσχυσης επί του Χ.Π.Ε.***

	(Πολύ) Μικρές/ Μεσαίες	Μεγάλες
Επιχορήγηση	έως 80%	-
Φορολογική απαλλαγή	έως 100%	έως 80%
Λοιπές**	έως 100%	έως 80%

*: Όπως αυτές αναγράφονται στη σελ. 8 του παρόντος. **: Επιδότηση χρηματοδοτικής μίσθωσης, Επιδότηση του κόστους απασχόλησης, Χρηματοδότηση επιχειρηματικού κινδύνου (μόνο για το καθεστώς «Σύγχρονες τεχνολογίες». ***: Για όλες τις επιχειρήσεις τα κίνητρα χορηγούνται στο 100% του ισχύοντος ΧΠΕ υπό προϋποθέσεις. ****: Εκτός των επενδυτικών σχεδίων που εμπίπτουν στα καθεστώτα της αγροδιατροφής, της ενίσχυσης τουριστικών επενδύσεων και των εναλλακτικών μορφών τουρισμού.

Ξεχωρίζουμε στο σήμερα. Καθορίζουμε το αύριο.

Η Grant Thornton αποτελεί έναν παγκόσμιο οργανισμό παροχής ελεγκτικών, φορολογικών και συμβουλευτικών υπηρεσιών, με περισσότερα από 76.000 στελέχη σε πάνω από 156 χώρες. Στόχος μας είναι να είμαστε δίπλα στις δυναμικές επιχειρήσεις δημιουργώντας ισχυρές σχέσεις εμπιστοσύνης. Η Grant Thornton στην Ελλάδα αποτελεί έναν από τους μεγαλύτερους παρόχους ελεγκτικών, φορολογικών και συμβουλευτικών υπηρεσιών. Με παρουσία σε 5 πόλεις και με 1.400 εξειδικευμένα στελέχη, διαθέτουμε γνώση και εμπειρία, διασφαλίζοντας ότι η συνεργασία μας με τους πελάτες αποτελεί μια πραγματικά διαφορετική εμπειρία.

Μια αφοσιωμένη ομάδα εξειδικευμένων στελεχών

Κωσταντίνος Καζάς
Partner, Advisory Leader

konstantinos.kazas@gr.gt.com

Δρ. Παναγιώτης Πρόντζας
Partner, Head of Strategy and Investments, Head of Public Sector

panagiotis.prontzas@gr.gr.com

Grant Thornton

grant-thornton.gr

© 2025 Grant Thornton. All rights reserved.

'Grant Thornton' refers to the brand under which the Grant Thornton member firms provide assurance, tax and advisory services to their clients and/or refers to one or more member firms, as the context requires. Grant Thornton Greece is a member firm of Grant Thornton International Ltd (GTIL). GTIL and the member firms are not a worldwide partnership. GTIL and each member firm is a separate legal entity. Services are delivered by the member firms. GTIL and its member firms are not agents of, and do not obligate, one another and are not liable for one another's acts or omissions.