

Αναπτυξιακός Νόμος - Ελλάδα Ισχυρή Ανάπτυξη (Ν. 4887/2022)

Δυνατότητες αξιοποίησης

Αύγουστος 2022



Ο νέος Αναπτυξιακός Νόμος N. 4887/2022

Η στρατηγική σημασία του νέου Αναπτυξιακού Νόμου και τα
πλεονεκτήματα αξιοποίησής του



Αντικείμενο Νόμου - Καθεστώς ενίσχυσης

Στόχευση και δικαιούχοι

Βασικό αντικείμενο του Νόμου αποτελεί η θέσπιση 13 καθεστώτων χορήγησης κρατικών ενισχύσεων σε επενδυτικά σχέδια συγκεκριμένων κατηγοριών:

- Μέσα από την εφαρμογή του Νόμου χορηγούνται κίνητρα για την ανάπτυξη συγκεκριμένων τομέων επιχειρηματικής δραστηριότητας, ενώ
- Κάθε επενδυτικό σχέδιο, δύναται να υπαχθεί αποκλειστικά σε ένα καθεστώς ενίσχυσης ανάλογα με το αντικείμενο και τον σκοπό της επένδυσης

Καθεστώς ενίσχυσης

1 Ψηφιακός & Τεχνολογικός Μετασχηματισμός Επιχειρήσεων

2 Πράσινη Μετάβαση - Περιβαλλοντική Αναβάθμιση Επιχειρήσεων

3 Νέο Επιχειρείν

4 Δίκαιη Αναπτυξιακή Μετάβαση

Βασικές παράμετροι

- Σκοπός του καθεστώτος είναι η ενίσχυση του ψηφιακού και τεχνολογικού μετασχηματισμού, η χρήση τεχνολογιών της «Βιομηχανίας 4.0», καθώς και η αναβάθμιση των σχετικών δεξιοτήτων του ανθρώπινου δυναμικού
- Δικαιούχοι είναι το σύνολο των επιχειρήσεων πέραν των ατομικών, σύμφωνα με τα οριζόμενα του Νόμου

- Ο κύριος στόχος είναι η ενίσχυση δραστηριοτήτων της κυκλικής οικονομίας και της βιώσιμης ανάπτυξης υιοθετώντας τεχνολογίες που συμβάλλουν στην προστασία του περιβάλλοντος και στην ενεργειακή αναβάθμιση των επιχειρηματικών μονάδων
- Δικαιούχοι είναι το σύνολο των επιχειρήσεων πέραν των ατομικών, σύμφωνα με τα οριζόμενα του Νόμου

- Στοχεύει στην ενίσχυση νέων επιχειρηματιών που δραστηριοποιούνται σε συγκεκριμένους κλάδους της οικονομίας, η κάλυψη δαπανών σύστασης των εταιριών και πραγματοποίησης ερευνητικών δραστηριοτήτων, καθώς και δαπανών υλοποίησης αρχικών επενδύσεων
- Δικαιούχοι είναι οι υπό σύσταση (Πολύ) Μικρές Επιχειρήσεις στο εταιρικό κεφάλαιο των οποίων συμμετέχουν υπό προϋποθέσεις μόνο φυσικά πρόσωπα

- Ο κύριος στόχος είναι η ενίσχυση των περιοχών Εδαφικών Σχεδίων Δίκαιης Μετάβασης (Ε.Σ.ΔΙ.Μ.), με σκοπό να αντιμετωπιστούν οι κοινωνικές, εργασιακές, οικονομικές και περιβαλλοντικές επιπτώσεις της μετάβασης προς μια κλιματικά ουδέτερη οικονομία και να επιτευχθεί η βιώσιμη ανάπτυξη
- Δικαιούχοι είναι το σύνολο των επιχειρήσεων πέραν των ατομικών, σύμφωνα με τα οριζόμενα του Νόμου

*: Εκτός αυτών που εμπίπτουν στο καθεστώς «Νέο Επιχειρείν», **: Αναμένεται να διευκρινιστεί για το καθεστώς «Δίκαιη Αναπτυξιακή Μετάβαση»

Αντικείμενο Νόμου - Καθεστώς ενίσχυσης

Στόχευση και δικαιούχοι

Καθεστώς ενίσχυσης

Βασικές παράμετροι

5 Έρευνα και Εφαρμοσμένη Καινοτομία

- ⌚ Σκοπός είναι η **ενίσχυση της έρευνας, η προώθηση της ανάπτυξης και της εφαρμογής ιδεών και τεχνολογιών** που βελτιώνουν τα αγαθά και τις υπηρεσίες και καθιστούν την παραγωγή αποδοτικότερη
- ⌚ Δικαιούχοι είναι το **σύνολο των επιχειρήσεων** πέραν των ατομικών, σύμφωνα με τα οριζόμενα του Νόμου

6 Αγροδιατροφή /Πρωτογενής Παραγωγή & Μεταποίηση Γεωργικών Προϊόντων/Αλιεία /Υδατοκαλλιέργεια

- ⌚ Ο κύριος στόχος είναι η **ενίσχυση επιχειρηματικών δραστηριοτήτων** της πρωτογενούς γεωργικής παραγωγής, της μεταποίησης γεωργικών προϊόντων, της αλιείας και της υδατοκαλλιέργειας
- ⌚ Δικαιούχοι είναι το **σύνολο των επιχειρήσεων** πέραν των ατομικών, σύμφωνα με τα οριζόμενα του Νόμου

7 Μεταποίηση - Εφοδιαστική Αλυσίδα

- ⌚ Ο κύριος στόχος είναι η **ενίσχυση του τομέα της μεταποίησης** (πλην της μεταποίησης γεωργικών προϊόντων) και του κλάδου της εφοδιαστικής αλυσίδας
- ⌚ Δικαιούχοι είναι το **σύνολο των επιχειρήσεων** πέραν των ατομικών και των υπό ίδρυση ή συγχώνευση, σύμφωνα με τα οριζόμενα της προκήρυξης και του Νόμου

8 Επιχειρηματική Εξωστρέφεια

- ⌚ Ο κύριος στόχος είναι η **ενίσχυση των επιχειρήσεων που στοχεύουν στη διεξόδυση σε νέες αγορές του εξωτερικού** με την εξαγωγή των προϊόντων ή των υπηρεσιών τους
- ⌚ Δικαιούχοι είναι το **σύνολο των επιχειρήσεων** πέραν των ατομικών, σύμφωνα με τα οριζόμενα του Νόμου

9 Ενίσχυση Τουριστικών Επενδύσεων

- ⌚ Ο κύριος στόχος είναι η χορήγηση **ενισχύσεων** σε ένα **ευρύ πεδίο τουριστικών επενδύσεων** που αφορούν κυρίως στη δημιουργία, την επέκταση και τον **εκσυγχρονισμό των τουριστικών καταλυμάτων** στο σύνολο της Επικράτειας, με στόχο την αναβάθμιση της ποιότητας του τουριστικού προϊόντος
- ⌚ Δικαιούχοι είναι το **σύνολο των επιχειρήσεων πέραν των ατομικών**, σύμφωνα με τα οριζόμενα του Νόμου

*: Εκτός αυτών που εμπίπτουν στο καθεστώς «Νέο Επιχειρείν», **: Αναμένεται να διευκρινιστεί για το καθεστώς «Δίκαιη Αναπτυξιακή Μετάβαση»

Αντικείμενο Νόμου - Καθεστώς ενίσχυσης

Στόχευση και δικαιούχοι

Καθεστώς ενίσχυσης

10 Εναλλακτικές Μορφές Τουρισμού

- ⌚ Ο κύριος στόχος είναι η **ενίσχυση** τουριστικών επενδύσεων που αφορούν σε **εναλλακτικές μορφές τουρισμού** και στοχεύουν στην **αξιοποίηση** και **ανάδειξη** των ιδιαίτερων χαρακτηριστικών των περιοχών της χώρας, όπως γεωγραφικών, κοινωνικών, πολιτισμικών, θρησκευτικών
- ⌚ Δικαιούχοι είναι το **σύνολο των επιχειρήσεων πέραν των ατομικών**, σύμφωνα με τα οριζόμενα του Νόμου

11 Μεγάλες Επενδύσεις

- ⌚ Ενίσχυση ποικίλων κλάδων της οικονομίας, με **προϋπολογισμό του συνόλου των επιλέξιμων δαπανών** να υπερβαίνει τα € 15 εκ., εκτός των καθεστώτων της αγροδιατροφής, της ενίσχυσης τουριστικών επενδύσεων και των εναλλακτικών μορφών τουρισμού
- ⌚ Δικαιούχοι είναι το **σύνολο των επιχειρήσεων** πέραν των ατομικών, σύμφωνα με τα οριζόμενα του Νόμου

12 Ευρωπαϊκές Αλυσίδες Αξίας

- ⌚ Ο κύριος στόχος είναι η **ενίσχυση** των **ευρωπαϊκών αλυσίδων αξίας**, προκειμένου να επιτυγχάνονται **οικονομίες κλίμακας**, να βελτιώνεται η **ποιότητα** των παραγόμενων **προϊόντων** και **υπηρεσιών**, να συντονίζεται αποτελεσματικά η **προμηθευτική αλυσίδα** και να ενισχύεται η **εξωστρέφεια**
- ⌚ Δικαιούχοι είναι το **σύνολο των επιχειρήσεων πέραν των ατομικών**, σύμφωνα με τα οριζόμενα του Νόμου

13 Επιχειρηματικότητα 360ο

- ⌚ Ο κύριος στόχος είναι η **ενίσχυση** του **συνόλου** των **επενδυτικών σχεδίων** (με εξαίρεση ορισμένων κατηγοριών) και τα οποία αφορούν στην υλοποίηση **αρχικών επενδύσεων**, καθώς και στη δυνατότητα πραγματοποίησης δαπανών, προς όφελος των επιχειρηματικών πρωτοβουλιών και της εθνικής οικονομίας
- ⌚ Δικαιούχοι είναι το **σύνολο των επιχειρήσεων πέραν των ατομικών**, σύμφωνα με τα οριζόμενα του Νόμου

Βασικές παράμετροι

*: Εκτός αυτών που εμπίπτουν στο καθεστώς «Νέο Επιχειρείν», **: Αναμένεται να διευκρινιστεί για το καθεστώς «Δίκαιη Αναπτυξιακή Μετάβαση»

Διαθέσιμες μορφές ενίσχυσης

Είδη ενισχύσεων, δικαιούχοι και βασικές παράμετροι χορήγησης

Ο φορέας υλοποίησης της επένδυσης δύναται να επιλέξει το επιθυμητό **είδος ενίσχυσης** καθώς και τον **τρόπο καταβολής** της. Συγκεκριμένα:

- ☉ Παρέχονται **5 είδη ενισχύσεων** τα οποία χορηγούνται είτε **μεμονωμένα**, είτε **συνδυαστικά**
- ☉ Η **καταβολή της ενίσχυσης** ή η χρήση της **ωφέλειας** από τον δικαιούχο μπορεί να πραγματοποιείται **κατά βάση** μέσα από **σταδιακές καταβολές**

Είδη Ενισχύσεων	Δικαιούχοι	Βασικές παράμετροι
1 Φορολογική απαλλαγή	Το σύνολο των δικαιούχων ανεξαρτήτως μεγέθους και δραστηριότητας*	<ul style="list-style-type: none">☉ Το δικαίωμα έναρξης χρήσης της ωφέλειας θεμελιώνεται με την υλοποίηση του 50% ή 65% του κόστους του επενδυτικού σχεδίου, ενώ το σύνολο της ενίσχυσης αξιοποιείται εντός 15 φορολογικών ετών☉ Η καταβολή ενίσχυσης κατ' έτος δεν υπερβαίνει το 1/3 του συνολικού ποσού της φορολογικής απαλλαγής
2 Επιχορήγηση	Πολύ μικρές ή μικρές επιχειρήσεις ανεξαρτήτως δραστηριότητας**	<ul style="list-style-type: none">☉ Με την υλοποίηση του 25% του κόστους της επένδυσης καταβάλλεται αντίστοιχη επιχορήγηση☉ ≤ 50% ή 65% καταβάλλεται μετά την πιστοποίηση της υλοποίησης αντίστοιχου ποσοστού, ενώ το υπόλοιπο καταβάλλεται μετά την απόφαση ολοκλήρωσης και έναρξης παραγωγικής λειτουργίας της επένδυσης
3 Επιδότηση χρηματοδοτικής μίσθωσης (leasing)	Το σύνολο των δικαιούχων ανεξαρτήτως μεγέθους και δραστηριότητας*	<ul style="list-style-type: none">☉ Καταβάλλεται ανά εξάμηνο, μετά την πληρωμή των δόσεων από τον φορέα, ενώ έως το 60% του εγκεκριμένου ποσού καταβάλλεται μέχρι την απόφαση ολοκλήρωσης και έναρξης της παραγωγικής λειτουργίας της επένδυσης☉ Χρονικά περιθώρια επιδότησης: ≤ 7 έτη από την ημερομηνία ολοκλήρωσης της επένδυσης

*: Εκτός αυτών που εμπίπτουν στο καθεστώς «Νέο Επιχειρείν», **: Αναμένεται να διευκρινιστεί για το καθεστώς «Δίκαιη Αναπτυξιακή Μετάβαση»

Διαθέσιμες μορφές ενίσχυσης

Είδη ενισχύσεων, δικαιούχοι και βασικές παράμετροι χορήγησης

Είδη Ενισχύσεων

4 **Επιδότηση του κόστους της δημιουργούμενης απασχόλησης**
(παρέχεται αυτοτελώς και όχι συνδυαστικά με κάποια άλλη ενίσχυση)

5 **Χρηματοδότηση επιχειρηματικού κινδύνου**
(αυτοτελώς και μόνο για το καθεστώς «Νέο Επιχειρείν»)

Δικαιούχοι

Το **σύνολο** των δικαιούχων **ανεξαρτήτως μεγέθους και δραστηριότητας***

Πολύ μικρές ή μικρές επιχειρήσεις

Βασικές παράμετροι

⌚ Καταβάλλεται **ανά εξάμηνο** και μετά την πληρωμή του μισθολογικού κόστους από τον φορέα, ενώ έως το **60%** του εγκεκριμένου ποσού καταβάλλεται μέχρι την **απόφαση ολοκλήρωσης και έναρξης της παραγωγικής λειτουργίας** της επένδυσης

⌚ **Χρονικά περιθώρια** επιδότησης: Προσδιορισμός βάσει προϋποθέσεων

⌚ Συνίσταται στην **επιδότηση επιτοκίου δανείων** μειωμένης εξασφάλισης ή **εξόδων ασφάλισης** των δανείων **υψηλού κινδύνου** που καταβάλλονται στα πιστωτικά ιδρύματα που τα χορηγούν

*: Εκτός αυτών που εμπίπτουν στο καθεστώς «Νέο Επιχειρείν», **: Αναμένεται να διευκρινιστεί για το καθεστώς «Δίκαιη Αναπτυξιακή Μετάβαση»



Προσδιορισμός επιλέξιμων δαπανών

Αποτύπωση ενδεικτικών δαπανών ανά κατηγορία

Ο φορέας υλοποίησης, κατά τον προσδιορισμό του επιλέξιμου κόστους του επενδυτικού σχεδίου, χρειάζεται να λάβει υπόψιν ότι:

- 🌀 Δύναται να **ενισχυθεί** τόσο για δαπάνες **εντός περιφερειακών ενισχύσεων**, όσο και **εκτός**, καθώς επίσης και **συνδυαστικά**
- 🌀 **Δεν δύναται** να χρηματοδοτηθεί για δαπάνες που εμπίπτουν στην κατηγορία «**Μη Επιλέξιμες Δαπάνες**»*

Ενδεικτικές Επιλέξιμες Δαπάνες

Εντός του πλαισίου περιφερειακών ενισχύσεων

- 🌀 Κατασκευή, επέκταση και εκσυγχρονισμός **κτιριακών εγκαταστάσεων**
- 🌀 Αγορά, εγκατάσταση ή χρηματοδοτική μίσθωση **σύγχρονων μηχανημάτων και λοιπού εξοπλισμού**
- 🌀 Αγορά **δικαιωμάτων πνευματικής ιδιοκτησίας, αδειών εκμετάλλευσης**, κλπ.
- 🌀 Συστήματα **διασφάλισης και ελέγχου ποιότητας**, κλπ.
- 🌀 **Μισθολογικό κόστος** των νέων θέσεων εργασίας για 2 έτη από τη δημιουργία κάθε θέσης

Εκτός του πλαισίου περιφερειακών ενισχύσεων

- 🌀 Συμβουλευτικές Υπηρεσίες σε **ΜμΕ**
- 🌀 Εκκίνηση για τις νεοσύστατες και υπό ίδρυση (**πολύ**) **μικρές επιχειρήσεις**
- 🌀 Έργα Έρευνας και **Ανάπτυξης**
- 🌀 **Καινοτομία** για **ΜμΕ**
- 🌀 **Διαδικαστική** και **Οργανωτική Καινοτομία**
- 🌀 Προστασία του **Περιβάλλοντος**
- 🌀 Μέτρα **Ενεργειακής Απόδοσης**
- 🌀 Συμπαράγωγή **Ενέργειας Υψηλής Απόδοσης** από **ΑΠΕ**
- 🌀 Παραγωγή **Ενέργειας** από **Ανανεώσιμες Πηγές**
- 🌀 Εγκατάσταση Αποδοτικών Συστημάτων **Τηλεθέρμανσης** και **Τηλεψύξης**
- 🌀 Αποκατάσταση **Μολυσμένων Χώρων**
- 🌀 **Ανακύκλωση** και **Επαναχρησιμοποίηση** Αποβλήτων
- 🌀 **Επαγγελματική Κατάρτιση**
- 🌀 Συμμετοχή **ΜμΕ** σε **Εμπορικές Εκθέσεις**
- 🌀 Εργαζόμενοι σε **μειονεκτική θέση**
- 🌀 **Επενδυτικές ενισχύσεις** προς ΜΜΕ

Μη επιλέξιμες δαπάνες

- 🌀 **Λειτουργικά έξοδα***
- 🌀 Αγορά **επίπλων***, **σκευών γραφείου***, επιβατικών **αυτοκινήτων**, **οικοπέδων**, **γηπέδων**, **αγροτεμαχίων**
- 🌀 Εισφορά **ακινήτων**, **μηχανημάτων** και λοιπών **παγίων** στοιχείων στο **εταιρικό κεφάλαιο**
- 🌀 Ανέγερση ή επέκταση κτιριακών εγκαταστάσεων **επί εκτάσεως** που **δεν ανήκει** κατά κυριότητα στο **φορέα της επένδυσης**

*: Υπό προϋποθέσεις ορισμένες δαπάνες που εμπίπτουν στην κατηγορία «Μη Επιλέξιμες Δαπάνες» δύναται να κριθούν ως επιλέξιμες

Εξέταση βασικών προϋποθέσεων υπαγωγής

Μέγιστα και ελάχιστα όρια

Η υπαγωγή των επενδυτικών σχεδίων στα καθεστώτα του Αναπτυξιακού Νόμου προϋποθέτει τη συμμόρφωση με:

- 🌀 Τα **ελάχιστα** απαιτούμενα **όρια** του **ύψους επένδυσης**, βάσει του **μεγέθους** και του **είδους** της επιχείρησης
- 🌀 Το **μέγιστο** συνολικό **ποσό ενίσχυσης**, τόσο σε επίπεδο **επενδυτικού σχεδίου**, όσο και σε επίπεδο **φορέα** (επιχείρησης) και **ομίλου**

Ελάχιστο ύψος επένδυσης ανά είδος επιχείρησης σε €

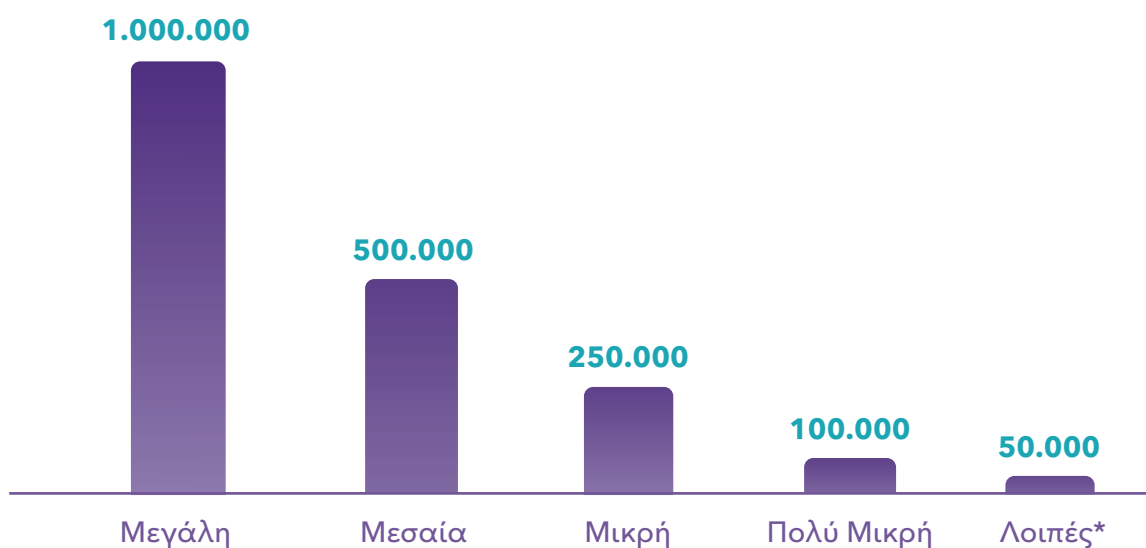

Μέγιστο ύψος** χορηγούμενων ενισχύσεων σε €

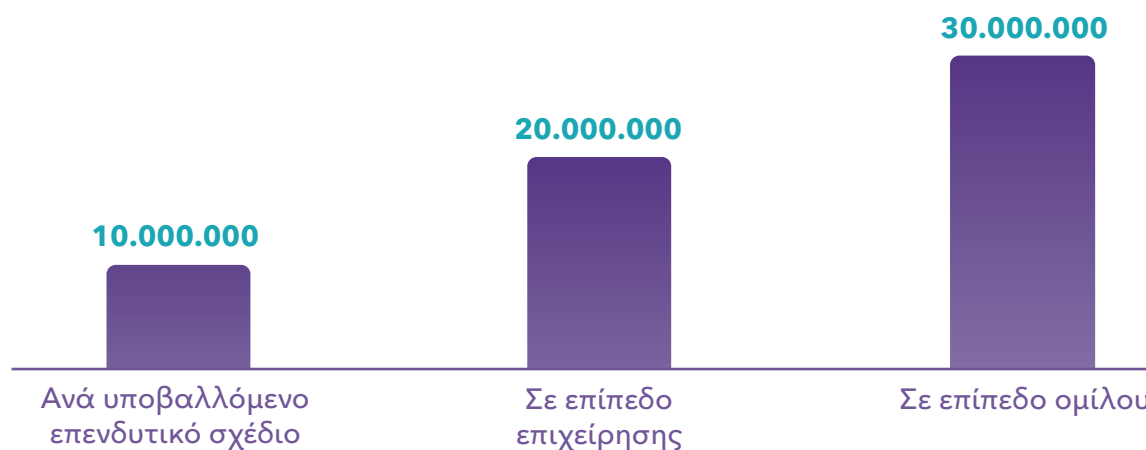

*: Κοινωνικές Συνεταιριστικές Επιχειρήσεις, Αγροτικοί Συνεταιρισμοί, Ομάδες και Οργανώσεις Παραγωγών, Αστικοί Συνεταιρισμοί, Αγροτικές Εταιρικές Συμπράξεις,
**: Τα όρια προσαυξάνονται κατά 50% στις περιπτώσεις που η ενίσχυση έχει τη μορφή της φορολογικής απαλλαγής

Συνδυασμός χρηματοδοτικών μηχανισμών

Αναπτυξιακός Νόμος και δάνειο ΤΑΑ

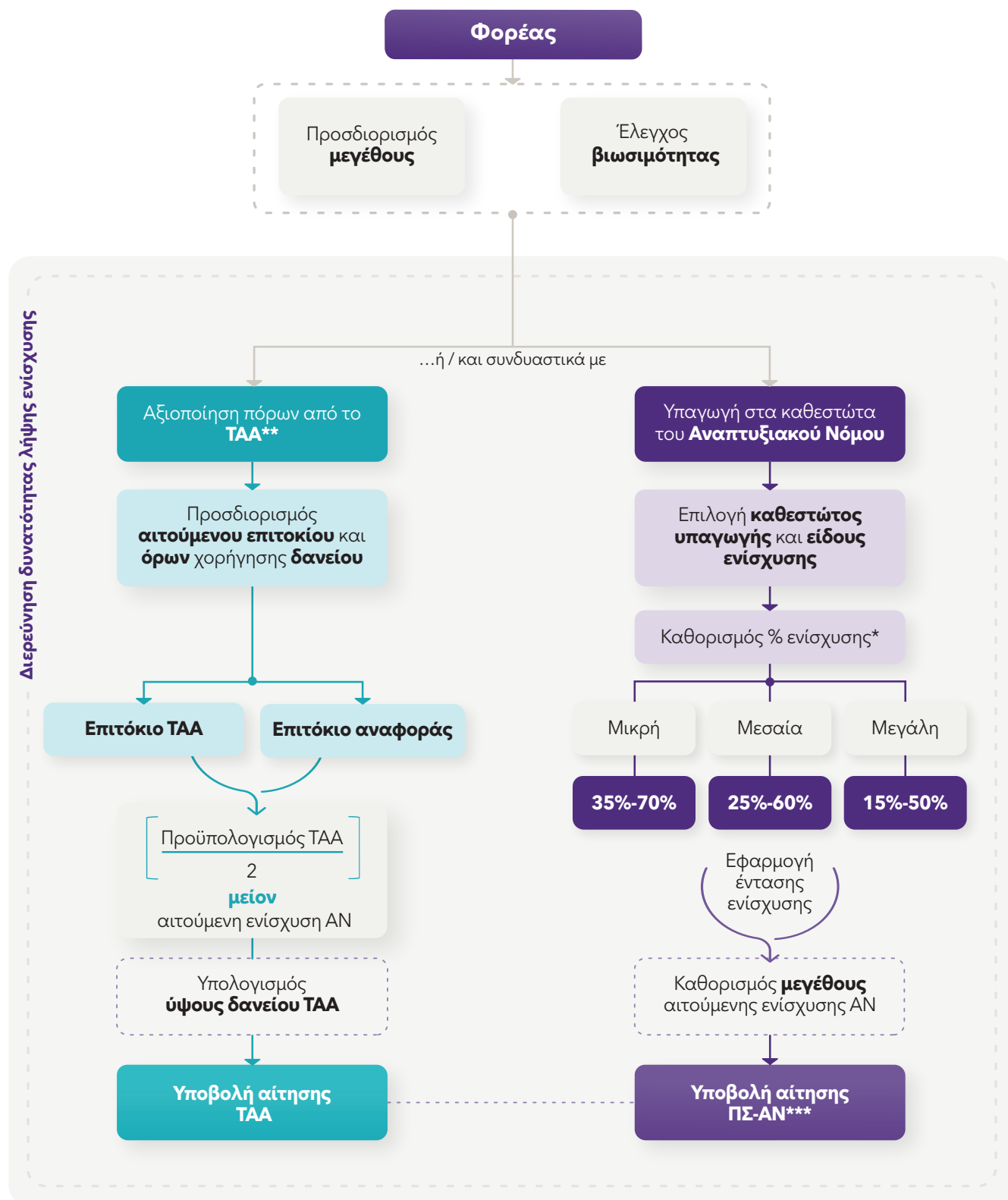

*: Δεν ενισχύεται ο Κεντρικός, ο Βόρειος και ο Νότιος Τομέας Αθηνών (0% ενίσχυση), **: Ταμείο Ανάκαμψης και Ανθεκτικότητας, ***: Πληροφοριακό Σύστημα Αναπτυξιακού Νόμου

Βασικά στοιχεία καθεστώτων υπαγωγής

Αποτύπωση παραμέτρων ενίσχυσης

Μεταποίηση - Εφοδιαστική Αλυσίδα



- ⌚ **Δικαιούχοι:** Το σύνολο των επιχειρήσεων πέραν των ατομικών και των υπό ίδρυση ή συγχώνευση
- ⌚ **Επιλέξιμες Δαπάνες:** Εντός περιφερειακών ενισχύσεων και εκτός (1,11,12,13,14,16)*
- ⌚ **Μέθοδος Αξιολόγησης:** Συγκριτική
- ⌚ **Κρίσιμοι Παράμετροι:** Για τα επενδυτικά σχέδια που υλοποιούνται σε κτίρια χαρακτηρισμένα ως διατηρητέα χορηγείται ενίσχυση στο 90%

Ποσοστωση έντασης ανά είδος ενίσχυσης επί του Χ.Π.Ε

	(Πολύ Μικρές)	Μεσαίες**/ Μεγάλες
📄 Επιχορήγηση	80%	-
📄 Φορολογική απαλλαγή	100%	100%
📄 Λοιπές***	100%	100%

Επιχειρηματική Εξωστρέφεια



- ⌚ **Δικαιούχοι:** Το σύνολο των επιχειρήσεων πέραν των ατομικών
- ⌚ **Επιλέξιμες Δαπάνες:** Εντός περιφερειακών ενισχύσεων και εκτός (1,13,14)*
- ⌚ **Μέθοδος Αξιολόγησης:** Συγκριτική
- ⌚ **Κρίσιμοι Παράμετροι:** Ενισχύσεις ≤ € 1 εκ. για επενδυτικά σχέδια χωρίς «ολοκληρωμένο χαρακτήρα αρχικής επένδυσης»

Ποσοστωση έντασης ανά είδος ενίσχυσης επί του Χ.Π.Ε

	(Πολύ Μικρές)	Μεσαίες**/ Μεγάλες
📄 Επιχορήγηση	80%	-
📄 Φορολογική απαλλαγή	100%	80%
📄 Λοιπές***	100%	80%

*: Όπως αυτές αναγράφονται στην σελ. 8 της παρούσας, **: Η επιχορήγηση παρέχεται για τις περιφερειακές ενότητες Ξάνθης και Ροδόπης σε ποσοστό 30% & το υπόλοιπο 70% φοροαπαλλαγή ή για την περιφερειακή ενότητα Έβρου σε ποσοστό 60% & το υπόλοιπο 40% φοροαπαλλαγή, ***: Επιδότηση χρηματοδοτικής μίσθωσης, Επιδότηση του κόστους απασχόλησης

Βασικά στοιχεία καθεστώτων υπαγωγής

Αποτύπωση παραμέτρων ενίσχυσης

Ενίσχυση Τουριστικών Επενδύσεων



- 🕒 **Δικαιούχοι:** Το σύνολο των επιχειρήσεων πέραν των ατομικών
- 🕒 **Επιλέξιμες Δαπάνες:** Εντός περιφερειακών ενισχύσεων και εκτός (1, 13, 14)*
- 🕒 **Μέθοδος Αξιολόγησης:** Συγκριτική
- 🕒 **Κρίσιμοι Παράμετροι:** Για τα επενδυτικά σχέδια που υλοποιούνται σε κτίρια χαρακτηρισμένα ως διατηρητέα χορηγείται ενίσχυση στο 90%

Ποσοστωση έντασης ανά είδος ενίσχυσης επί του Χ.Π.Ε

	(Πολύ Μικρές)	Μεσαίες**/ Μεγάλες
📄 Επιχορήγηση	80%	-
📄 Φορολογική απαλλαγή	100%	100%
📄 Λοιπές***	100%	100%

*: Όπως αυτές αναγράφονται στην σελ. 8 της παρούσας, **: Η επιχορήγηση παρέχεται για τις περιφερειακές ενότητες Ξάνθης και Ροδόπης σε ποσοστό 30% & το υπόλοιπο 70% φοροαπαλλαγή ή για την περιφερειακή ενότητα Έβρου σε ποσοστό 60% & το υπόλοιπο 40% φοροαπαλλαγή, ***: Επιδότηση χρηματοδοτικής μίσθωσης, Επιδότηση του κόστους απασχόλησης



Βασικά στοιχεία καθεστώτων υπαγωγής

Αποτύπωση παραμέτρων ενίσχυσης

Ψηφιακός & Τεχνολογικός Μετασχηματισμός Επιχειρήσεων



- 🕒 **Επιλέξιμες Δαπάνες:** Εντός περιφερειακών ενισχύσεων και εκτός (1, 4, 5, 7, 8, 9, 11, 12, 13)*
- 🕒 **Μέθοδος Αξιολόγησης:** Άμεση
- 🕒 **Κρίσιμοι Παράμετροι:** Ενισχύσεις ≤ € 1 εκ. για επενδυτικά σχέδια χωρίς «ολοκληρωμένο χαρακτήρα αρχικής επένδυσης»

Ποσοστ看ση έντασης ανά είδος ενίσχυσης επί του Χ.Π.Ε

	(Πολύ Μικρές)	Μεσαίες**/ Μεγάλες
🕒 Επιχορήγηση	80%	-
🕒 Φορολογική απαλλαγή	100%	80%
🕒 Λοιπές***	100%	80%

Πράσινη Μετάβαση - Περιβαλλοντική Αναβάθμιση Επιχειρήσεων



- 🕒 **Επιλέξιμες Δαπάνες:** Εντός περιφερειακών ενισχύσεων και εκτός (1, 6, 7, 8, 9, 11, 12, 13)*
- 🕒 **Μέθοδος Αξιολόγησης:** Άμεση
- 🕒 **Κρίσιμοι Παράμετροι:** Ενισχύσεις ≤ € 1 εκ. για επενδυτικά σχέδια χωρίς «ολοκληρωμένο χαρακτήρα αρχικής επένδυσης»

Ποσοστ看ση έντασης ανά είδος ενίσχυσης επί του Χ.Π.Ε

	(Πολύ Μικρές)	Μεσαίες**/ Μεγάλες
🕒 Επιχορήγηση	80%	-
🕒 Φορολογική απαλλαγή	100%	80%
🕒 Λοιπές***	100%	80%

*: Όπως αυτές αναγράφονται στην σελ. 8 της παρούσας, **: Η επιχορήγηση παρέχεται για τις περιφερειακές ενότητες Ξάνθης και Ροδόπης σε ποσοστό 30% & το υπόλοιπο 70% φοροαπαλλαγή ή για την περιφερειακή ενότητα Έβρου σε ποσοστό 60% & το υπόλοιπο 40% φοροαπαλλαγή, ***: Επιδότηση χρηματοδοτικής μίσθωσης, Επιδότηση του κόστους απασχόλησης, ****: α) δεν έχουν προηγούμενη συμμετοχή σε εταιρίες, με την εξαίρεση κατοχής μετοχών εταιριών εισηγμένων στο Χρηματιστήριο Αξιών Αθηνών, β) δεν έχουν παρουσιάσει προηγούμενη επιχειρηματική δραστηριότητα και γ) πληρούν εξειδικευμένα εισοδηματικά κριτήρια

Βασικά στοιχεία καθεστώτων υπαγωγής



Αποτύπωση παραμέτρων ενίσχυσης

Νέο Επιχειρείν



- ⌚ **Επιλέξιμες Δαπάνες:** Εντός περιφερειακών ενισχύσεων και εκτός (1, 2, 4, 7, 8, 9, 10, 11, 12, 13)*
- ⌚ **Μέθοδος Αξιολόγησης:** Συγκριτική
- ⌚ **Κρίσιμοι Παράμετροι:** Ενίσχυση έως € 5 εκ. και € 7,5 εκ. σε περιπτώσεις φορολογικής απαλλαγής

Ποσοστωση έντασης ανά είδος ενίσχυσης επί του Χ.Π.Ε

	(Πολύ) Μικρές
 Επιχορήγηση	▶ 100%
 Χρηματοδότηση επιχειρηματικού κινδύνου	▶ 100%

*: Όπως αυτές αναγράφονται στην σελ. 8 της παρούσας, **: Η επιχορήγηση παρέχεται για τις περιφερειακές ενότητες Ξάνθης και Ροδόπης σε ποσοστό 30% & το υπόλοιπο 70% φοροαπαλλαγή ή για την περιφερειακή ενότητα Έβρου σε ποσοστό 60% & το υπόλοιπο 40% φοροαπαλλαγή, ***: Επιδότηση χρηματοδοτικής μίσθωσης, Επιδότηση του κόστους απασχόλησης, ****: α) δεν έχουν προηγούμενη συμμετοχή σε εταιρίες, με την εξαίρεση κατοχής μετοχών εταιριών εισηγμένων στο Χρηματιστήριο Αξιών Αθηνών, β) δεν έχουν παρουσιάσει προηγούμενη επιχειρηματική δραστηριότητα και γ) πληρούν εξειδικευμένα εισοδηματικά κριτήρια



Βασικά στοιχεία καθεστώτων υπαγωγής

Αποτύπωση παραμέτρων ενίσχυσης

Δίκαιη Αναπτυξιακή Μετάβαση



- 🕒 **Επιλέξιμες Δαπάνες:** Εντός περιφερειακών ενισχύσεων και εκτός (1, 4, 5, 7, 8, 9, 11, 12, 13)*
- 🕒 **Μέθοδος Αξιολόγησης:** Άμεση
- 🕒 **Κρίσιμοι Παράμετροι:** Τα βασικά σημεία του καθεστώτος αναμένεται να οριστικοποιηθούν με τη δημοσίευση των προσκλήσεων

Ποσοστωση έντασης ανά είδος ενίσχυσης επί του Χ.Π.Ε

Όλες** οι Επιχειρήσεις βάσει Χ.Π.Ε

🕒 Επιχορήγηση	▶ 100%
🕒 Φορολογική απαλλαγή	▶ 100%
🕒 Λοιπές***	▶ 100%

Έρευνα και Εφαρμοσμένη Καινοτομία



- 🕒 **Επιλέξιμες Δαπάνες:** Εντός περιφερειακών ενισχύσεων και εκτός (1, 4, 5, 7 - 10, 12, 13, 15)*
- 🕒 **Μέθοδος Αξιολόγησης:** Άμεση
- 🕒 **Κρίσιμοι Παράμετροι:** Ενισχύσεις ≤ € 1 εκ. για επενδυτικά σχέδια χωρίς «ολοκληρωμένο χαρακτήρα αρχικής επένδυσης»

Ποσοστωση έντασης ανά είδος ενίσχυσης επί του Χ.Π.Ε

	(Πολύ) Μικρές	Μεσαίες**/ Μεγάλες
🕒 Επιχορήγηση	▶ 80%	-
🕒 Φορολογική απαλλαγή	▶ 100%	80%
🕒 Λοιπές***	▶ 100%	80%

*: Όπως αυτές αναγράφονται στην σελ. 8 της παρούσας, **: Εκτός των ατομικών και μεγάλων επιχειρήσεων με εξαίρεση αυτών για παραγωγικές επενδύσεις που είναι απαραίτητες για την υλοποίηση των Ε.Σ.ΔΙ.Μ., ***: Επιδότηση χρηματοδοτικής μίσθωσης, Επιδότηση του κόστους απασχόλησης, ****: Η επιχορήγηση παρέχεται για τις περιφερειακές ενότητες Ξάνθης και Ροδόπης σε ποσοστό 30% & το υπόλοιπο 70% φοροαπαλλαγή ή για την περιφερειακή ενότητα Έβρου σε ποσοστό 60% & το υπόλοιπο 40% φοροαπαλλαγή

Βασικά στοιχεία καθεστώτων υπαγωγής



Αποτύπωση παραμέτρων ενίσχυσης

Αγροδιατροφή/Πρωτογενής Παραγωγή & Μεταποίηση Γεωργικών Προϊόντων/Αλιεία /Υδατοκαλλιέργεια



- Ⓜ **Επιλέξιμες Δαπάνες:** Εντός περιφερειακών ενισχύσεων και εκτός (1, 7, 8, 9, 10, 11, 12, 13, 14, 15)*
- Ⓜ **Μέθοδος Αξιολόγησης:** Συγκριτική
- Ⓜ **Κρίσιμοι Παράμετροι:** Για τα επενδυτικά σχέδια που υλοποιούνται σε κτίρια χαρακτηρισμένα ως διατηρητέα χορηγείται ενίσχυση στο 90%

Ποσοστωση έντασης ανά είδος ενίσχυσης επί του Χ.Π.Ε

	(Πολύ Μικρές)	Μεσαίες**/ Μεγάλες
 Επιχορήγηση	80%	-
 Φορολογική απαλλαγή	100%	100%
 Λοιπές***	100%	100%

*: Όπως αυτές αναγράφονται στην σελ. 8 της παρούσας, **: Εκτός των ατομικών και μεγάλων επιχειρήσεων με εξαίρεση αυτών για παραγωγικές επενδύσεις που είναι απαραίτητες για την υλοποίηση των Ε.Σ.ΔΙ.Μ., ***: Επιδότηση χρηματοδοτικής μίσθωσης, Επιδότηση του κόστους απασχόλησης, ****: Η επιχορήγηση παρέχεται για τις περιφερειακές ενότητες Ξάνθης και Ροδόπης σε ποσοστό 30% & το υπόλοιπο 70% φοροαπαλλαγή για την περιφερειακή ενότητα Έβρου σε ποσοστό 60% & το υπόλοιπο 40% φοροαπαλλαγή



Βασικά στοιχεία καθεστώτων υπαγωγής

Αποτύπωση παραμέτρων ενίσχυσης

Εναλλακτικές Μορφές Τουρισμού



- Ⓞ **Επιλέξιμες Δαπάνες:** Εντός περιφερειακών ενισχύσεων και εκτός (1, 7, 8, 9, 10, 11, 12, 13, 14, 15)*
- Ⓞ **Μέθοδος Αξιολόγησης:** Συγκριτική
- Ⓞ **Κρίσιμοι Παράμετροι:** Για τα επενδυτικά σχέδια που υλοποιούνται σε κτίρια χαρακτηρισμένα ως διατηρητέα χορηγείται ενίσχυση στο 90%

Ποσοστωση έντασης ανά είδος ενίσχυσης επί του Χ.Π.Ε

	(Πολύ) Μικρές	Μεσαίες**/ Μεγάλες
Επιχορήγηση	80%	-
Φορολογική απαλλαγή	100%	80%
Λοιπές***	100%	80%

Μεγάλες Επενδύσεις



- Ⓞ **Επιλέξιμες Δαπάνες:** Εντός περιφερειακών ενισχύσεων και εκτός (1, 3, 4, 5, 7, 8, 9, 10, 11, 12, 13, 14, 15)*
- Ⓞ **Μέθοδος Αξιολόγησης:** Άμεση
- Ⓞ **Κρίσιμοι Παράμετροι:** Προϋπολογισμός επιλέξιμων δαπανών \geq € 15 εκ. εκτός ορισμένων επενδυτικών σχεδίων****

Ποσοστωση έντασης ανά είδος ενίσχυσης επί του Χ.Π.Ε

	(Πολύ) Μικρές	Μεσαίες**/ Μεγάλες
Επιχορήγηση	80%	-
Φορολογική απαλλαγή	100%	80%
Λοιπές***	100%	80%

*: Όπως αυτές αναγράφονται στην σελ. 8 της παρούσας, **: Η επιχορήγηση παρέχεται για τις περιφερειακές ενότητες Ξάνθης και Ροδόπης σε ποσοστό 30% & το υπόλοιπο 70% φοροαπαλλαγή ή για την περιφερειακή ενότητα Έβρου σε ποσοστό 60% & το υπόλοιπο 40% φοροαπαλλαγή, ***: Επιδότηση χρηματοδοτικής μίσθωσης, Επιδότηση του κόστους απασχόλησης, ****: Εκτός των επενδυτικών σχεδίων που εμπίπτουν στα καθεστώτα της αγροδιατροφής, της ενίσχυσης τουριστικών επενδύσεων και των εναλλακτικών μορφών τουρισμού

Βασικά στοιχεία καθεστώτων υπαγωγής

Αποτύπωση παραμέτρων ενίσχυσης

Ευρωπαϊκές Αλυσίδες Αξίας



- ⌚ **Επιλέξιμες Δαπάνες:** Εντός περιφερειακών ενισχύσεων και εκτός (1, 4, 5, 7, 8, 9, 10, 12, 13, 15)*
- ⌚ **Μέθοδος Αξιολόγησης:** Άμεση
- ⌚ **Κρίσιμοι Παράμετροι:** Ενισχύσεις ≤ € 1 εκ. για επενδυτικά σχέδια χωρίς «ολοκληρωμένο χαρακτήρα αρχικής επένδυσης»

Ποσοστωση έντασης ανά είδος ενίσχυσης επί του Χ.Π.Ε

	(Πολύ) Μικρές	Μεσαίες**/ Μεγάλες
Επιχορήγηση	80%	-
Φορολογική απαλλαγή	100%	80%
Λοιπές***	100%	80%

Επιχειρηματικότητα 360°



- ⌚ **Επιλέξιμες Δαπάνες:** Εντός περιφερειακών ενισχύσεων και εκτός (1, 7, 8, 9, 10, 11, 12, 13, 14, 15)*
- ⌚ **Μέθοδος Αξιολόγησης:** Συγκριτική
- ⌚ **Κρίσιμοι Παράμετροι:** Για τα επενδυτικά σχέδια που υλοποιούνται σε κτίρια χαρακτηρισμένα ως διατηρητέα χορηγείται ενίσχυση στο 90%

Ποσοστωση έντασης ανά είδος ενίσχυσης επί του Χ.Π.Ε

	(Πολύ) Μικρές	Μεσαίες**/ Μεγάλες
Επιχορήγηση	80%	-
Φορολογική απαλλαγή	100%	80%
Λοιπές***	100%	80%

*: Όπως αυτές αναγράφονται στην σελ. 8 της παρούσας, **: Η επιχορήγηση παρέχεται για τις περιφερειακές ενότητες Ξάνθης και Ροδόπης σε ποσοστό 30% & το υπόλοιπο 70% φοροαπαλλαγή ή για την περιφερειακή ενότητα Έβρου σε ποσοστό 60% & το υπόλοιπο 40% φοροαπαλλαγή, ***: Επιδότηση χρηματοδοτικής μίσθωσης, Επιδότηση του κόστους απασχόλησης, ****: Εκτός των επενδυτικών σχεδίων που εμπίπτουν στα καθεστώτα της αγροδιατροφής, της ενίσχυσης τουριστικών επενδύσεων και των εναλλακτικών μορφών τουρισμού

Ξεχωρίζουμε στο σήμερα. Καθορίζουμε το αύριο.

Η Grant Thornton αποτελεί έναν παγκόσμιο οργανισμό παροχής ελεγκτικών, φορολογικών και συμβουλευτικών υπηρεσιών, με περισσότερα από 62.000 στελέχη σε πάνω από 140 χώρες. Στόχος μας διεθνώς είναι να δημιουργήσουμε σχέσεις εμπιστοσύνης και να βοηθήσουμε δυναμικές επιχειρήσεις να εξελιχθούν, όπου κι αν αυτές δραστηριοποιούνται.

Η Grant Thornton στην Ελλάδα αποτελεί έναν από τους μεγαλύτερους παρόχους ελεγκτικών, φορολογικών και συμβουλευτικών υπηρεσιών. Με παρουσία σε 4 πόλεις και με περισσότερα από 950 εξειδικευμένα στελέχη, διαθέτουμε γνώση και εμπειρία, διασφαλίζοντας ότι η συνεργασία μας με τους πελάτες αποτελεί μια πραγματικά διαφορετική εμπειρία. Προσφέρουμε μία συνδυασμένη προσέγγιση, επικεντρώνοντας το ενδιαφέρον μας στις ανάγκες των πελατών μας, αντλώντας ταυτόχρονα γνώση από την εμπειρία μας στην εγχώρια αγορά και από την εκτεταμένη παγκόσμια τεχνογνωσία μας.

Μέσα από την υπόσχεσή μας **"Go Beyond. Move forward together"**, διαμορφώνουμε μαζί το αύριο, μεταβαίνουμε στη νέα εποχή και παραμένουμε δίπλα στους ανθρώπους μας, την κοινωνία, τους πελάτες και συνεργάτες μας, σε κάθε τους βήμα. Επαναπροσδιορίζουμε τον τρόπο λειτουργίας των επιχειρήσεων και κινούμαστε πέρα από τα καθιερωμένα επιχειρηματικά πρότυπα.

Ως αποτέλεσμα, οι πελάτες μας επιβραβεύουν επιδεικνύοντας υψηλό επίπεδο ικανοποίησης και αφοσίωσης, με το NPS (Net Promoter Score) να αγγίζει το 79%, ένα τα υψηλότερα ανάμεσα στις 140 χώρες που δραστηριοποιούνται οι εταιρίες-μέλη του δικτύου της Grant Thornton. Παράλληλα, η δέσμευσή μας να παρέχουμε την καλύτερη δυνατή εμπειρία στους πελάτες μας, έχει συμβάλει σημαντικά στο να θεωρούμαστε ως η ταχύτερα αναπτυσσόμενη εταιρία επαγγελματικών υπηρεσιών.

Επικοινωνήστε με τα εξειδικευμένα στελέχη μας



Δρ. Παναγιώτης Πρόντζας
Partner, Head of Strategy and
Investments

E panagiotis.prontzas@gr.gt.com



Κωνσταντίνα Στάμκου
Senior Manager, Strategy and
Investments

E konstantina.stamkou@gr.gt.com



Μαργαρίτα Δράκου
Senior Manager, Strategy and
Investments

E margarita.drakou@gr.gt.com



Grant Thornton

[grant-thornton.gr](https://www.grant-thornton.gr)

© 2022 Grant Thornton. All rights reserved.

“Grant Thornton” refers to the brand under which the Grant Thornton member firms provide assurance, tax and advisory services to their clients and/or refers to one or more member firms, as the context requires. Grant Thornton Greece is a member firm of Grant Thornton International Ltd (GTIL). GTIL and the member firms are not a worldwide partnership. GTIL and each member firm is a separate legal entity. Services are delivered by the member firms. GTIL and its member firms are not agents of, and do not obligate, one another and are not liable for one another’s acts or omissions.